



**BIENVENIDOS**

**RENDICIÓN DE CUENTAS**

**PERIODO FISCAL**

**ENERO-DICIEMBRE 2016**

Administración

2014-2019



## GOBIERNO AUTONOMO DESCENTRALIZADO PARROQUIAL RURAL CACHA

De acuerdo a la resolución No. LPE.CPCCS.449.28-12-2016 de proceso de Rendición de Cuentas y en cumplimiento a lo que dispone Artículo 95 de la **“Constitución de la República”**, en concordancia con el Artículo 90 de la **“Ley Orgánica de partición Ciudadana”** y **“Código Orgánico de Organización Territorial Autonomía y Descentralización”** (COTAD).



# GOBIERNO AUTONOMO DESCENTRALIZADO PARROQUIAL RURAL CACHA

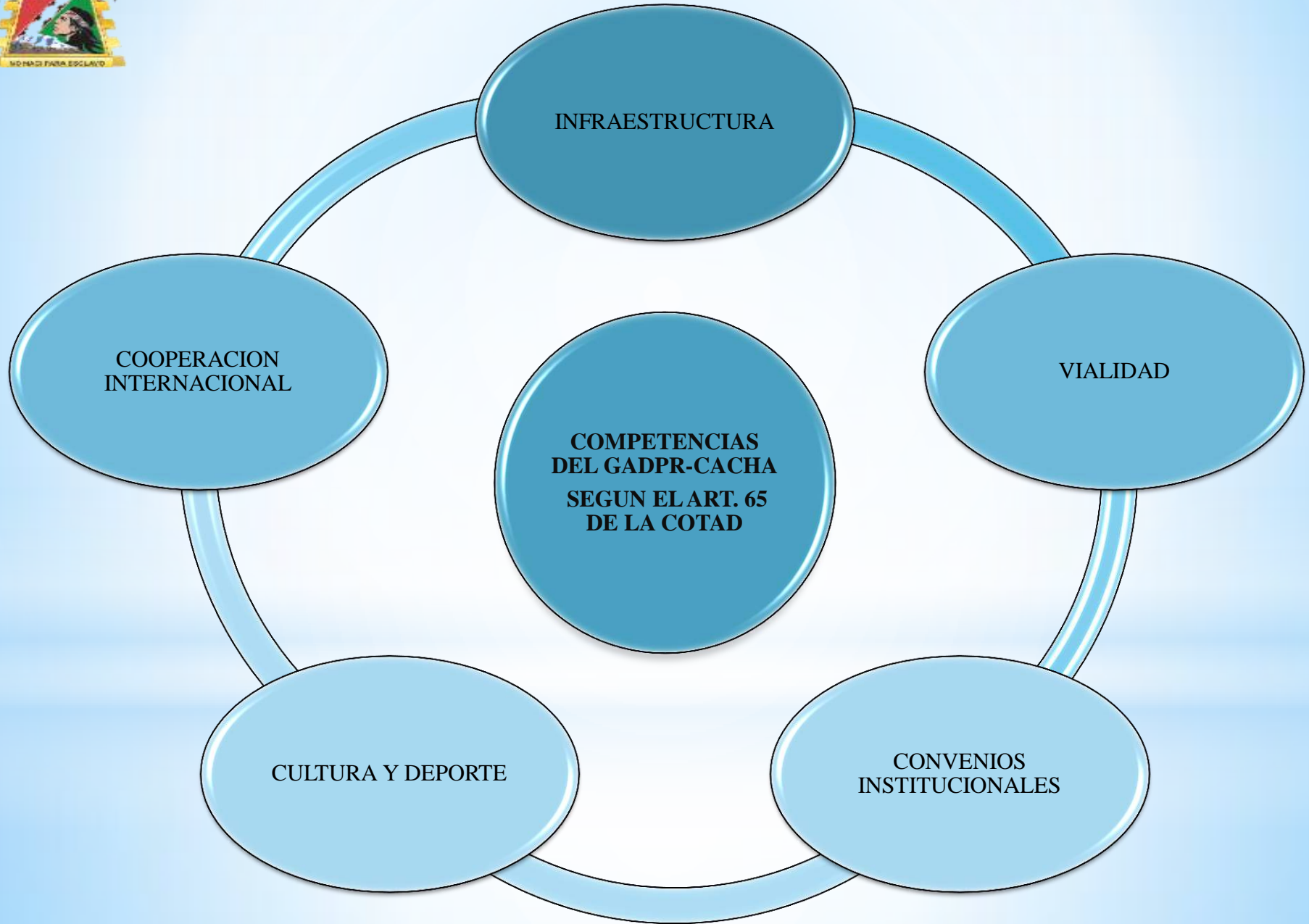



## **INFRAESTRUCTURA**

- **Adquisición de materiales de construcción según proceso SIE-GADC-003-2016 con un monto de \$ 38,015.00 USD, más IVA, para las comunidades de:**
  - \* **GAUBUG**
  - \* **OBRAJE**
  - \* **SAN PEDRO**
  - \* **BASHUG**



## GOBIERNO AUTONOMO DESCENTRALIZADO PARROQUIAL RURAL CACHA

# COMUNIDAD GAUBUG

- Adquisición de materiales de construcción; incluido transporte, para la ejecución del proyecto “Construcción de la segunda planta de la casa comunal en la comunidad”, con un monto de \$ 8.672,55 USD mas IVA.





## COMUNIDAD OBRAJE

- Adquisición de materiales de Construcción; incluido transporte, para la ejecución del proyecto "mejoramiento Línea de Conducción Sistema de Riego de la Comunidad Obraje," con un monto de \$ 10.858,34 USD mas IVA.





## **COMUNIDAD SAN PEDRO**

- **Adquisición de materiales de Construcción para la ejecución del proyecto “Construcción de la Batería Sanitaria, Mejoramiento del piso de la iglesia y Mejoramiento de la casa comunal 2do piso”, con un monto de \$ 12.235,80 USD mas IVA.**

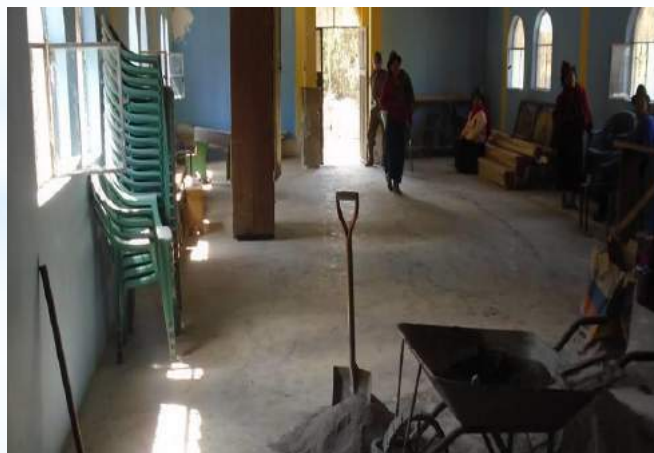



**GOBIERNO AUTONOMO DESCENTRALIZADO PARROQUIAL RURAL CACHA**

## **COMUNIDAD BASHUG**

- Adquisición de materiales de Construcción; incluido transporte, para la ejecución del proyecto “Mejoramiento Línea de Conducción Sistema de Riego de la Comunidad Bashug”, con un monto de \$ 6.713,95 USD mas IVA.





## **GOBIERNO AUTONOMO DESCENTRALIZADO PARROQUIAL RURAL CACHA**

- **Adquisición de materiales de Construcción para la, “Construcción del Cerramiento del Cementerio y Baterías Sanitarias y Construcción del Centro de Capacitación” en dos comunidades con un monto de \$23740.00 USD mas IVA:**

**\* CACHATON SAN FRANCISCO**

**\* PUCARA QUINCHE**



## **COMUNIDAD CACHATON SAN FRANCISCO**



- Entrega de materiales de Construcción,  
“Construcción del Cerramiento y  
Baterías Sanitarias en la Comunidad de  
Cachatón San Francisco”





**GOBIERNO AUTONOMO DESCENTRALIZADO PARROQUIAL RURAL CACHA**

## **COMUNIDAD PUCARA QUINCHE**



- Entrega de materiales de Construcción, “Construcción del Centro de Capacitación de a Comunidad de Pucara Quinche“.





## GOBIERNO AUTONOMO DESCENTRALIZADO PARROQUIAL RURAL CACHA

- Entrega de materiales de construcción, puertas, ventanas pintura, cemento, varillas, etc. en las comunidades con un monto de \$ 6,925,61 USD mas IVA.
- Pucara Quinche  
Cruzada Hualiquiz  
Shilpalá (sector Iarcapamba)  
Casaloma  
Cachatón San Francisco  
Unidad Educativa Shiry Cacha





## **GOBIERNO AUTONOMO DESCENTRALIZADO PARROQUIAL RURAL CACHA**

**Contraparte del GAD Parroquial en el cerramiento del Cementerio en la Cabecera Parroquial, construcción de baterías sanitarias en la Comunidad Shuguiquiz, Construcción y encespado del estadio en la Comunidad Amula Casaloma construcción del segundo piso de la casa comunal en la comunidad Rayo Loma y adoquinado de vía en la Cabecera Parroquial con el presupuesto del GAD Municipal.**





## GOBIERNO AUTONOMO DESCENTRALIZADO PARROQUIAL RURAL CACHA

- Entrega de tubos de alcantarillado para las comunidades con un monto de \$ 1,950,00 USD mas IVA.

San Miguel de Quera

Lemapamba

Cacha Chuyug

San Pedro

Cachatón San Francisco





## **VIALIDAD**

**Mantenimiento y lastrado de las vías de las comunidades con una contraparte del GADPR-CACHA con un monto de \$ 4,900,00 mas IVA.**

**Cacha Chuyug**

**Cachatón San Francisco**

**Shilpalá**

**Lima pamba**

**San Pedro**

**Pucara Quinche**

**Bashug**

**Machangara (tramo del estadio Diego de la Cruz)**



# GOBIERNO AUTONOMO DESCENTRALIZADO PARROQUIAL RURAL CACHA

CACHA CHUYUG



CACHATÓN SAN FRANCISCO



SHILPALA



LEMAPAMBA





# GOBIERNO AUTONOMO DESCENTRALIZADO PARROQUIAL RURAL CACHA

SAN PEDRO



PUCARA QUINCHE



BASHUG



MACHANGARA (tramo del estadio diego de la cruz)





## GOBIERNO AUTONOMO DESCENTRALIZADO PARROQUIAL RURAL CACHA

Coordinación con el GADPCH en Lastrado de vía que conduce desde la Y de Cruz Loma hasta la Y del Partidero San Pedro y Cacha Chuyug con el presupuesto del PPCH y Contraparte del GAD Parroquial en alquiler de volquetas, tanquero y pago de horas extras a los operadores;





## GOBIERNO AUTONOMO DESCENTRALIZADO PARROQUIAL RURAL CACHA

Adquisición de la Maquinaria retroexcavadora con crédito del Banco de Desarrollo del Ecuador con un monto de \$72.000,00 USD mas IVA y contraparte del GAD Parroquial de un monto de 41.430,00 USD.





## GOBIERNO AUTONOMO DESCENTRALIZADO PARROQUIAL RURAL CACHA

### CONVENIOS INSTITUCIONALES

- Convenio con el Banco del Estado (BDE) y el GADPR-CACHA, en coordinación con el MAE por un monto de \$ 156.000.00 USD primera etapa 2013
- Convenio con el Ministerio de Ambiente y el GADPR- CACHA con un monto de 222.600.00 USD segunda etapa 2015.





## GOBIERNO AUTONOMO DESCENTRALIZADO PARROQUIAL RURAL CACHA

- Convenio con el MIES con el Centro Infantil Reyna Paccha con un valor de \$ 49.798,56 USD con contraparte con el GADPR- CACHA con un valor de \$ 8.600,00 USD mas IVA.
- Donación por parte del Hospital de niños Alfonso Villagómez.





# GOBIERNO AUTONOMO DESCENTRALIZADO PARROQUIAL RURAL CACHA

## CULTURA Y DEPORTE

- Evento de Pawkar Raymi Cacha 2016.



- Fiestas de Parroquializacion de Cacha.





## GOBIERNO AUTONOMO DESCENTRALIZADO PARROQUIAL RURAL CACHA

- Realización del Segundo y Tercer Campeonato Cacha 2016 con el objetivo de fomentar la unión y el deporte en la Parroquia,





## COOPERACION INTERNACIONAL

- Proyecto de alcantarillado para la cabecera Parroquia, con un monto de \$82.000.00 USD, más IVA, gestión directa con el Gobierno Parroquial.





**GOBIERNO AUTONOMO DESCENTRALIZADO PARROQUIAL RURAL CACHA**

**GRACIAS POR SU  
ATENCIÓN**