

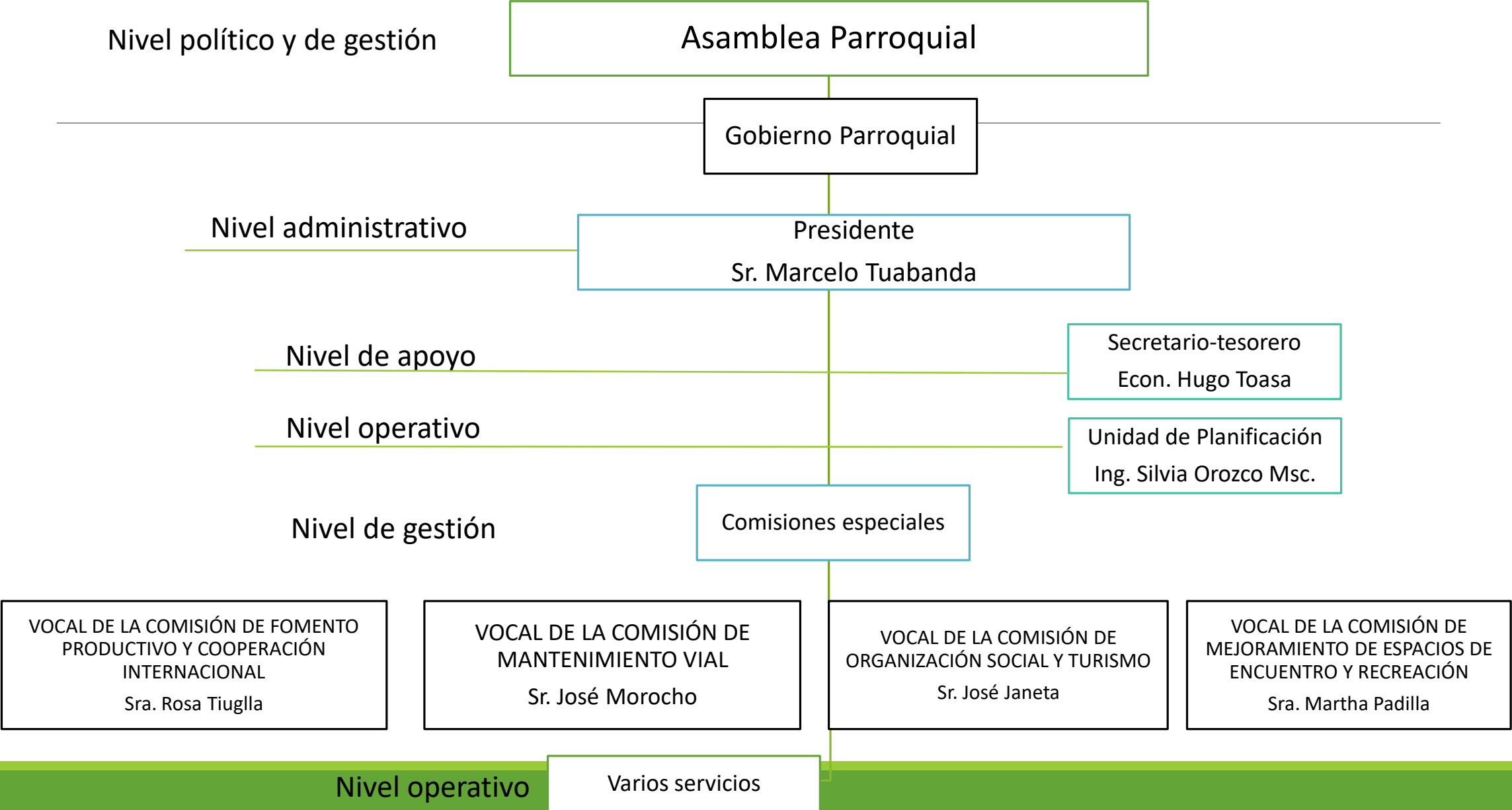

RENDICIÓN DE CUENTAS
PERIODO FISCAL ENERO-DICIEMBRE
2022

ESTRUCTURA ORGANIZACIONAL POR PROCESOS



PRESUPUESTO ANUAL 2022

Designación del presupuesto	209.553,94
MEF/TOTAL	
GASTO CORRIENTE	74919,91
INVERSIÓN	90216,19
PRESUPUESTO MIES	29099,73
Presupuesto comprometido 2023/ Proyecto Centro de Acopio	61000,00

PRESUPUESTO TOTAL: 255.235,83

MANTENIMIENTO VIAL

META PLAN DE DESARROLLO: 30% de vías en buen estado hasta el 2023.

META PLANTEADA 2022: 7,5 km de mantenimiento vial

META CUMPLIDA AL FINALIZAR AÑO: 7 km

**Presupuesto ejecutado: 17.240,00 Dólares
americanos**

Maquinaria del GAD Parroquial

• <i>Mantenimiento preventivo y correctivo de la Maquinaria - Repuestos y accesorios</i>	6366,11
• <i>Contratación de operador para mantenimiento vial</i>	12200
• <i>Compra de Diesel y lubricantes para el funcionamiento de maquinaria</i>	998,15
• <i>Pago de Aseguradora</i>	980,12
• <i>Alquiler de equipos de maquinaria pesada para mantenimiento vial</i>	5872,50
TOTAL	26.416,88



MANTENIMIENTO DE INFRAESTRUCTURA DE ESPACIOS PUBLICOS

META PLAN DE DESARROLLO: El 40% de la infraestructuras (parques, canchas, casa Parroquial, escalinatas, cementerio, entre otros.) intervenidos.

META PLANTEADA 2022: 10 % espacio públicos con mantenimiento y construcción de infraestructura comunitaria

META CUMPLIDA AL FINALIZAR AÑO: 3 espacios públicos (Pucara Quinche, CDI Reina Paccha y Cachatón San Francisco)

Presupuesto ejecutado: 17.240,00 Dólares americanos



Cementerio de la
comunidad
Cachaton San
Francisco
complemento de
materiales para
casa de velación.
271,00 USD



Entrega de
materiales para
segunda planta del
camerino del
estadio de la
comunidad Pucara
Quinche.
6250,00 USD



Adecuación del
CDI reina Paccha
en la comunidad
Cacha San Pedro
para su
funcionamiento
1199,10



Construcción del
vivero forestal
1695,53

FOMENTO PRODUCTIVO Y COOPERACIÓN INTERNACIONAL



META PLAN DE DESARROLLO: Al 2023, el 80% de la producción agrícola se verá mejorada

.

META CUMPLIMIENTO 2022: 20% de ejecución de proyectos productivos (producción agrícola, pecuaria, turismo y artesanal), con innovación tecnológica posicionándolos en el mercado.

Proyecto 1: Adquisición de ovinos mejorados comunidades de la parroquia

ID	COMUNIDAD	TOTAL, BENEFICIARIOS
1	Bashug	14
2	Cachaton san Francisco	10
3	Inzaquil	5
4	Shihuiquis	9
5	Rayoloma	16
6	Cruzada Hualiquiz	16
7	Cauñag	3
	TOTAL	73



MONTO TOTAL PROYECTO

14.360,56

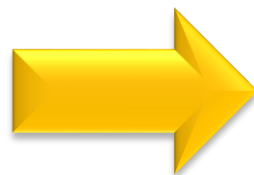

Proyecto 2: Adquisición de simillas de calidad de pasto para ovinos e insumos para vivero forestal

Seguimiento ovinos y entrega de semillas

Se realizó la entrega de semilla para alimento de los ovinos entregados por el GAD parroquial y la prefectura de Chimborazo. En un total de 339 beneficiarios.



PROYECTO 1: Escuela de campo de agricultura familiar, con el apoyo del Ministerio de Agricultura



Proyecto 2: Construcción de vivero forestal para la protección de suelos y fuentes de agua

Vivero Forestal

Construcción y Producción de vivero forestal para la producción de 1500 plantas de Lupina, Guarango y acacias 2022



Proyecto 3. Redes comercialización y ferias de emprendimientos

Proyecto 3: Adquisición de carpas e impresión de etiquetas para productos de los emprendimientos

Presupuesto: 880,00 dólares americanos

Participación en ferias de emprendimientos:

- ESPOCH
- MUNICIPIO DE RIOBAMBA
- MIES
- PREFECTURA DE CHIMBORAZO
- FERIAS A NIVEL PARROQUIAL



ORGANIZACIONES SOCIALES Y TURISMO

META PLAN DE DESARROLLO: Conservar el 20% de los patrimonios culturales y proteger a la población vulnerable de la parroquia hasta el 2023

•
META CUMPLIMIENTO 2021: 5 % de los patrimonios culturales y la protección de la población vulnerable de la parroquia al 2022

FORTALECIMIENTO DEL TURISMO COMUNITARIO

Proyecto 1: Implementación de infraestructura turística fase 2 San Miguel de Quera
Presupuesto: \$ 7824,47 Dólares americanos

San Miguel de Quera



Parqueadero del Polígono Turístico

FORTALECIMIENTO DEL TURISMO COMUNITARIO Y RESCATE CULTURAL

Proyecto 2: Rescate Cultural y tradicional festividades del Pawkar Raymi
Presupuesto: \$ 5570,00 Dólares americanos



Noche cultural



Desfile cultura y tradicional



Fortalecimiento de la cultura
y música local



PROYECTOS DE ATENCIÓN A LA POBLACIÓN VULNERABLE

Proyecto 3: Dotación de ovinos mejorados para adultos mayores

Presupuesto: \$ **3.934,40 Dólares americanos**

ID	COMUNIDAD	TOTAL, BENEFICIARIOS
1	Amula Casaloma	10
2	Cacha San Pedro	10
	TOTAL	20

Seguimiento y entrega de semilla de pasto.



PROYECTOS DE ATENCIÓN A LA POBLACIÓN VULNERABLE

Proyecto 4: Convenio MIES

Presupuesto total: \$ 34.669,73 Dólares americanos

Presupuesto GAD: 5578,88

Presupuesto MIES: 29.099,73

Alquiler de
movilización
niños/niñas



Contratación
educadoras



Contratación
alimentación





GESTIÓN



CACHA
GAD PARROQUIAL

Administración 2019-2023

MUNICIPIO DE RIOBAMBA



INFRAESTRUCTURA COMUNITARIA



CONSTRUCCIÓN
DEL CENTRO DE
ACOPIO Y
PROCESAMIENTO
DE CEREALES



ADECUACIÓN DEL
CENTRO DE
CAPACITACIÓN DE
LA COMUNIDAD
CACHA
MACHANGARA



ESTUDIO DE AGUA
POTABLE PARA LAS
COMUNIDADES DE
SAN MIGUEL DE
QUERA,
LEMAPAMBA Y
CACHA CHUYG

HONORABLE CONSEJO PROVINCIAL DE CHIMBORAZO



MANTENIMIENTO
VIAL
CONJUNTAMENTE
CON EL GAD
PARROQUIAL



ENTREGA DE 246
OVINOS PARA 11
COMUNIDADES DE
LA PARROQUIA



CONSTRUCCIÓN DEL
NUEVO ACCESO SUR
EN CONECTA LA
CIUDAD DE
RIOBAMBA CON EL
CANTÓN COLTA



CACHA
CAD PARROQUIAL
Administración 2019-2023

Gracias